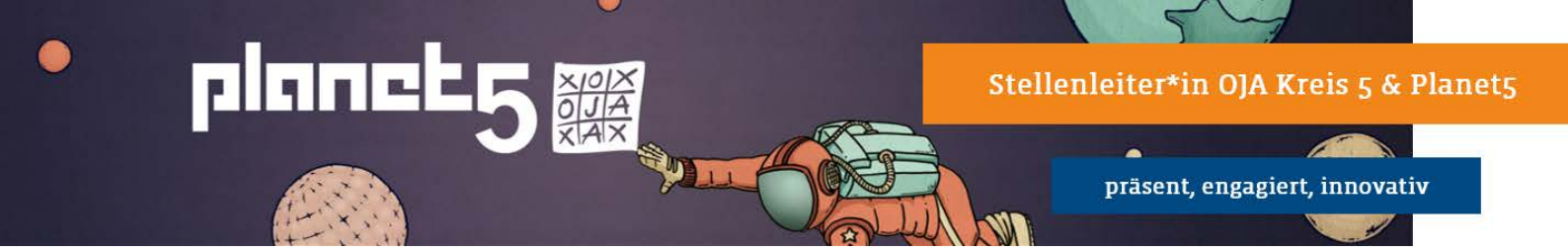

Wir sind die **OJA** Offene Jugendarbeit Zürich und führen 10 Einrichtungen in der Stadt Zürich. Mit unseren 60 Mitarbeiter*innen gestalten wir für und mit Jugendlichen zahlreiche spannende Angebote & Aktivitäten.

Vielseitig, lebendig und kulturell – im ehemaligen Fabrikgebäude zwischen dem Sihlquai und der Limmat befindet sich der **Planet5**. Hier sind unsere beiden Einrichtungen OJA Kreis 5 & Planet5 und JOB SHOP / INFO SHOP zu Hause.

Die **OJA Kreis 5 & Planet5** betreibt einen vielfältigen, gesamtstätisch ausgerichteten jugendkulturellen Eventbetrieb mit Bistro. Mitgestaltet und inhaltlich geprägt werden die Events und das Haus von Jugendlichen und jungen Erwachsenen. Das Team bietet den Jugendlichen im Kreis 5 ausserdem viele Begegnungsangebote, Projekte und Veranstaltungen an.

Wir suchen **dich** für diese Einrichtung per 1. September 2022 als **Stellenleiter*in 80 – 90 %**

Dein Beitrag zu einer erfolgreichen Jugendarbeit

- Ein gutes Feingefühl, was Jugendlichen und jungen Erwachsenen wichtig ist
- Personelle, fachliche & inhaltliche Leitung der Einrichtung (8 Mitarbeiter*innen)
- Leistungserbringung gemäss den Vorgaben und dem Kontrakt mit der Stadt Zürich
- Führen im finanziellen und administrativen Bereich, mit Planungs- und Budgetverantwortung
- Leitung Gesamtbetrieb Planet5; Verantwortung für Öffentlichkeitsarbeit, für Gebäude und Infrastruktur, in Zusammenarbeit mit Stellenleitung JOB SHOP / INFO SHOP
- Übernahme Patent Gastwirtschaft und Verantwortung für Hygienekonzept
- Weiterentwicklung und Verankerung erfolgreicher Jugendkultur und quartierbezogener Jugendarbeit
- Nebst der Leitungsfunktion, punktuelle Mitarbeit in den Bereichen Jugendkultur und Quartierjugendarbeit

Diese (beruflichen) Fähigkeiten sind uns wichtig
Als erfahrene und kommunikative Führungsperson pflegst du einen klaren, direkten und wertschätzenden Führungsstil. Du verfügst über einen Abschluss in Sozialer Arbeit (FH) oder über eine gleichwertige für den Bereich relevante Ausbildung. Dein Herzblut schlägt für Jugendliche und junge Erwachsene und du bist eine empathische und initiative Persönlichkeit. Du bist es gewohnt strukturiert zu arbeiten und bringst eine hohe Organisationskompetenz, sowie die Bereitschaft zu unregelmässiger Arbeitszeit und Arbeit am Abend und an Wochenenden mit.

Deine Perspektive
Es erwartet dich eine vielseitige, interessante und verantwortungsvolle Tätigkeit, in einem dynamischen Arbeitsumfeld mit einem grossen Spielraum für Gestaltung. Du wirst Teil eines engagierten und motivierten Teams und profitierst von sehr attraktiven Arbeitsbedingungen und Weiterbildungsmöglichkeiten.

Für Fragen rund um die Stelle steht dir Giacomo Dallo, Geschäftsführer, unter 043 244 74 63 zur Verfügung.

Bist du dabei? Wir freuen uns über deine vollständige Bewerbung an bewerbung@oja.ch.